Włączenie trybu awaryjnego w Windows 10

Aby móc korzystać z trybu awaryjnego w Windows 10 należy dokładnie wykonać poniższe kroki:

- klikamy prawym klawiszem myszy w systemową ikonę *„Start”*, wybieramy *„Zamknij lub wyloguj się → Wyloguj”*:

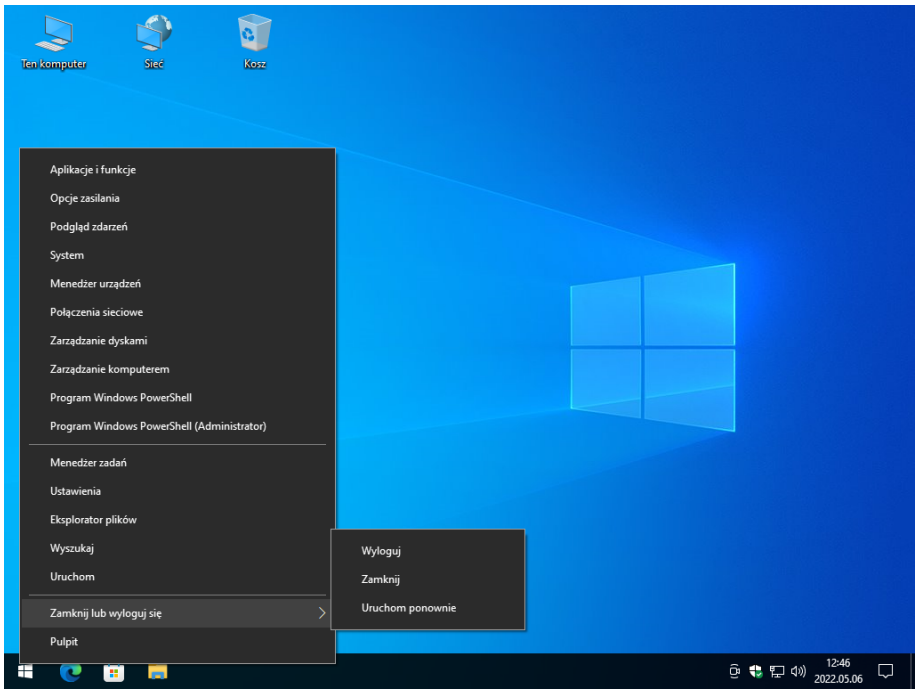

- wciskamy klawisz *„Shift”* na klawiaturze i cały czas go przytrzymując myszą wybieramy *„Uruchom ponownie”* na ikonie zasilania:

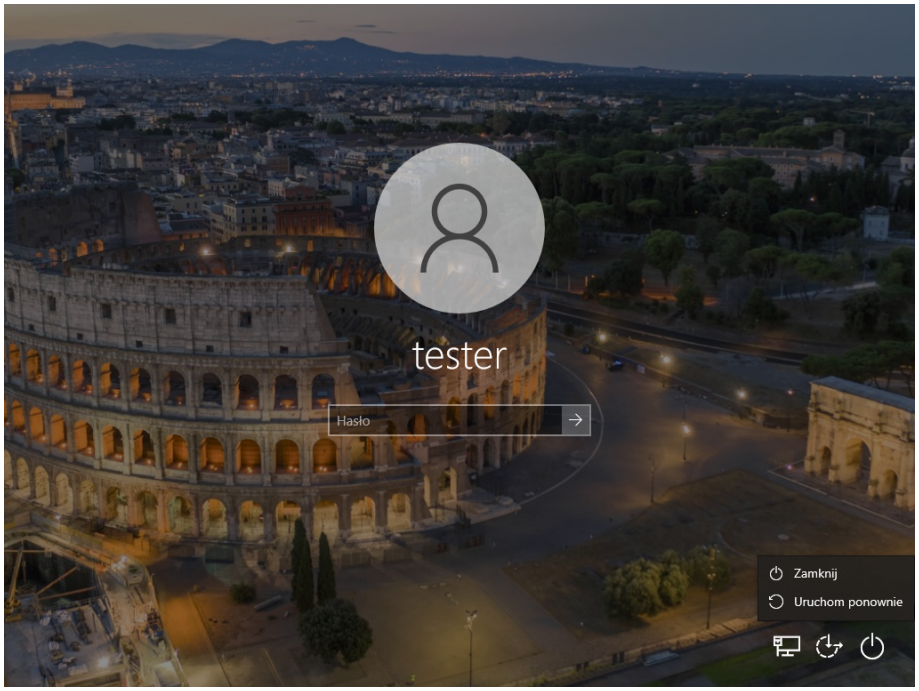

- gdy pojawi się menu wybieramy *„Rozwiąż problemy”*:

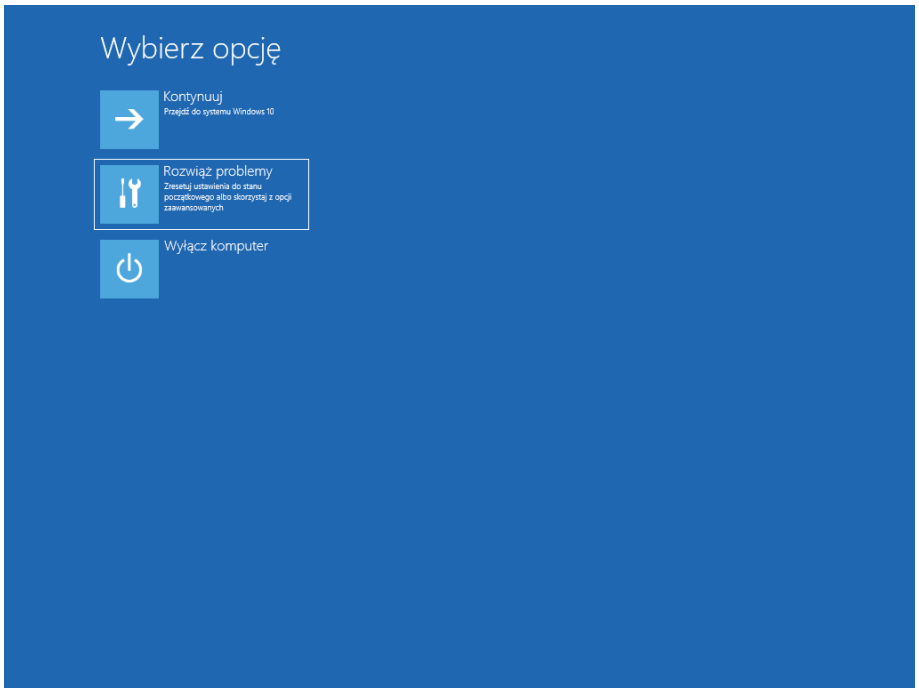

- następnie wybieramy *„Opcje zaawansowane”*:

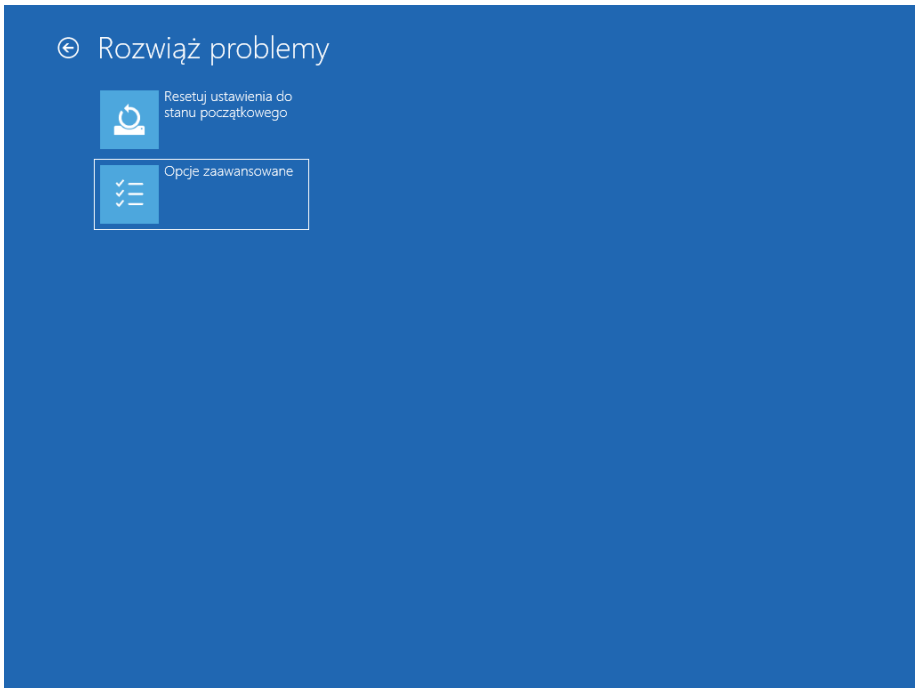

- w kolejnym kroku wybieramy *„Ustawienia uruchamiania”*:

- po czym klikamy w *„Uruchom ponownie”*:

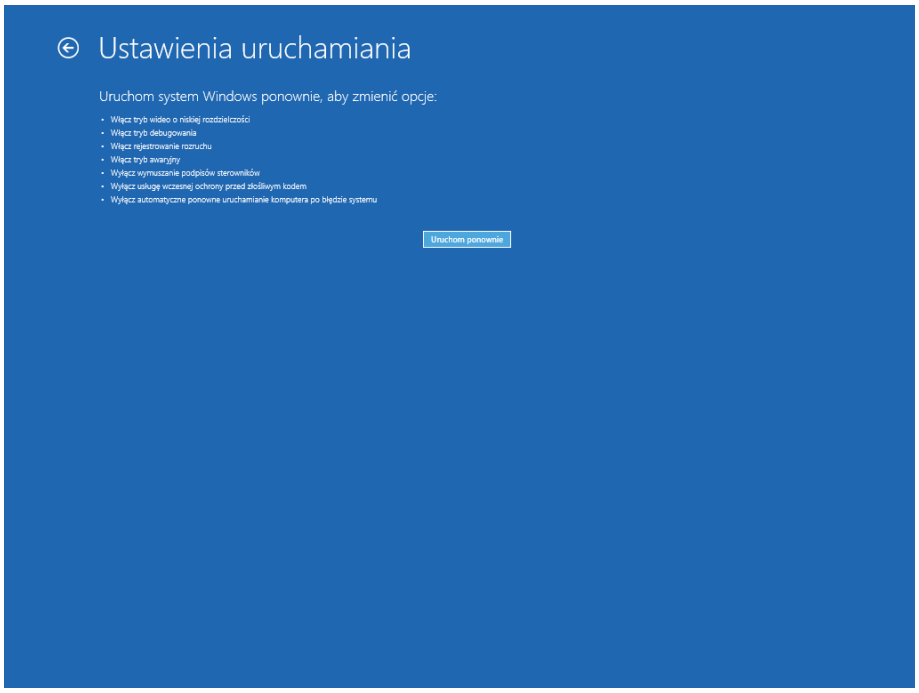

- po restarcie wybieramy opcję *„Włącz tryb awaryjny”* wciskając klawisz *„4”* na klawiaturze lub *„Włącz tryb awaryjny z obsługą sieci”* wciskając klawisz *„5”* na klawiaturze:

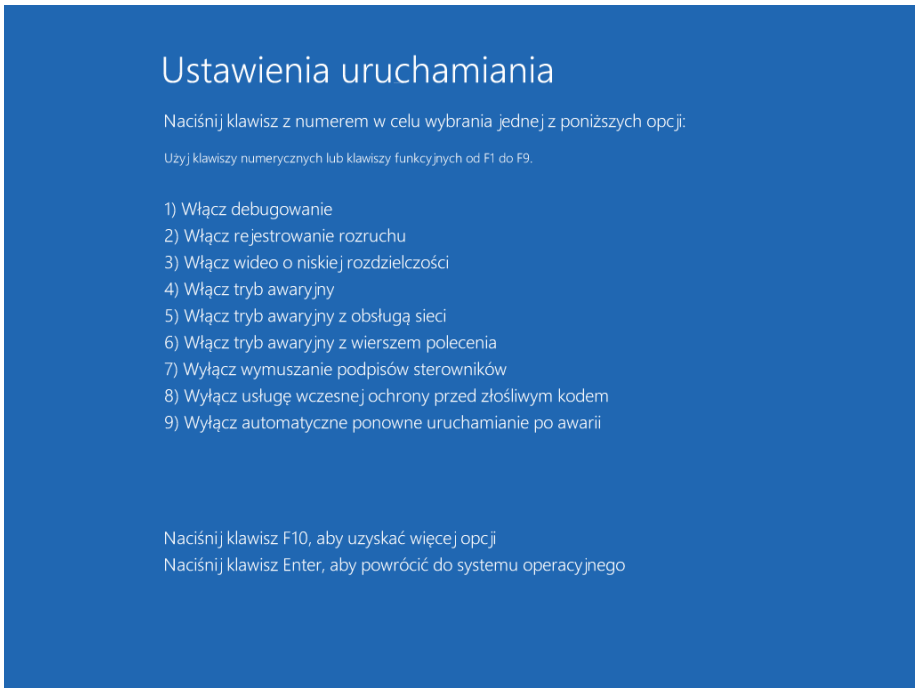
Ustawienia uruchamiania
Naciśnij klawisz z numerem w celu wybrania jednej z poniższych opcji:
Użyj klawiszy numerycznych lub klawiszy funkcyjnych od F1 do F9.
1) Włącz debugowanie
2) Włącz rejestrowanie rozruchu
3) Włącz wideo o niskiej rozdzielczości
4) Włącz tryb awaryjny
5) Włącz tryb awaryjny z obsługą sieci
6) Włącz tryb awaryjny z wierszem polecenia
7) Wyłącz wymuszanie podpisów sterowników
8) Wyłącz usługę wczesnej ochrony przed złośliwym kodem
9) Wyłącz automatyczne ponowne uruchamianie po awarii
Naciśnij klawisz F10, aby uzyskać więcej opcji
Naciśnij klawisz Enter, aby powrócić do systemu operacyjnego